

Patientudtræk

I *Patientudtrækket* er der tilføjet en tekst i toppen med et link til Sundhed.dk. Hvis du klikker på linket, kan du hente en Patientfortegnelse. Hvis dette gøres kan *Patientudtrækket* forventes at være opdateret med de nyeste til- og fraflyttede patienter, hvilket giver et mere korrekt resultat.

OBS: det er vigtigt at tag nyt format på sundhed.dk vælg derfor IKKE filen der hedder (gammelt format)

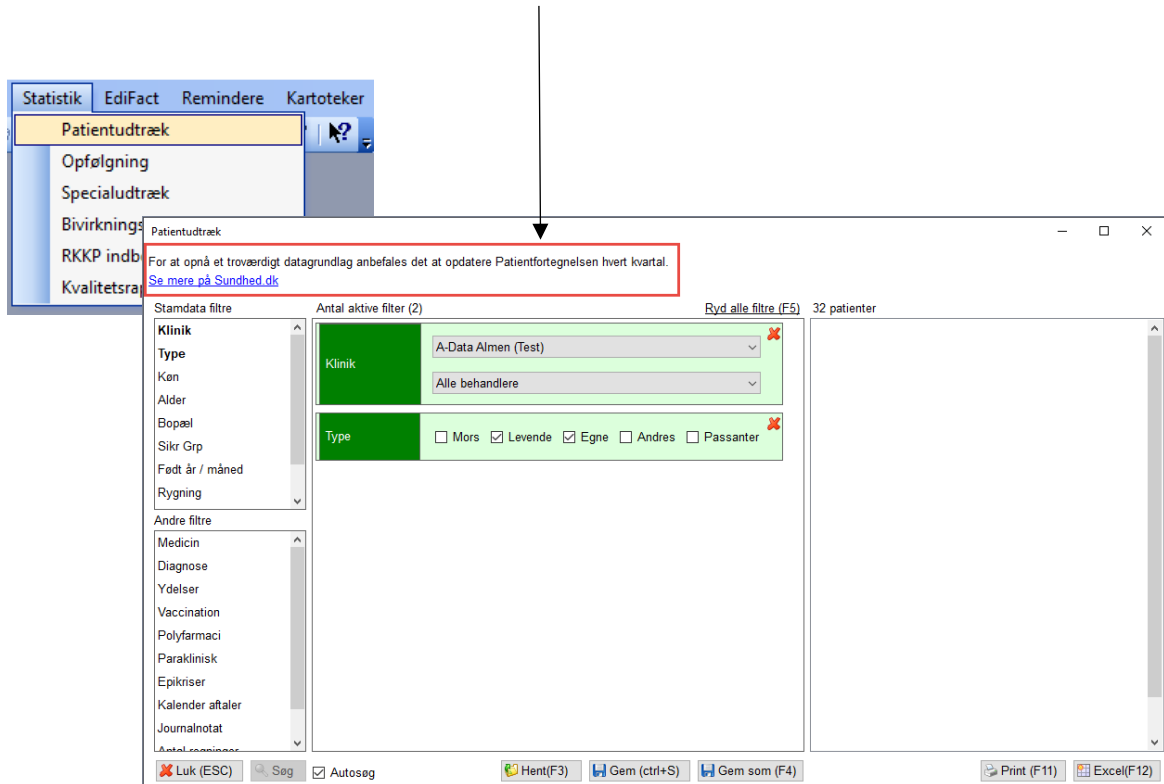

Du kan indlæse den hentede Patientfortegnelse under *Filer* øverst til venstre i WinPLC. Derefter trykker du på punktet *Importér patientfortegnelse*.

